Nintendo

SUPER MARIO RPG™

スーパーマリオ® RPG

スーパーファミコン®は任天堂の登録商標です。

マリオワールドに新たな敵。こんどはRPGで対決だ。

平和なマリオワールドに、危険な武器の影が忍び寄る。
いつものようにピーチ姫がさらわれ、いつものようにクッパ城へむかうマリオ。
しかしこれはまだ、新たなる冒険のほんの序章にすぎなかった。
ゲーム界のNo.1スター「マリオ」が、こんどは壮大な物語のRPGで登場！

バトルはコマンド+アクション。

戦いの基本はコマンド入力。さらに、ボタン操作で特殊攻撃や大ワザがとびだす新システム「アクションコマンドバトル」でますますソーカイ！バトル中にイベントが起こることも。

イベントにはアクションで参加。

世界のあちらこちらで、マリオならではの「アクションイベント」がまっている。その名のとおり、ただ見るだけじゃない。ダッシュやジャンプで、イベントに参加しよう。

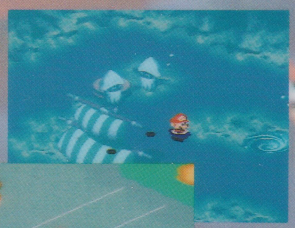

名所がいっぱい、マリオワールド。

シリーズ初公開のマリオの家をはじめ、ふしぎなカエル仙人のすむケロケロ湖やヨースター島など見どころいっぱい。世界中くまなく旅すれば、すっかりマリオワールド通に！

3.9(SAT)発売予定

32メガ　バッテリーバックアップ機能つき

メーカー希望小売価格 9,800円(税別)

製造・発売元：任天堂株式会社 総販売元：株式会社スクウェア
© 1996 Nintendo／スクウェア　キャラクター：© Nintendo、© スクウェア